

Propriété du
Bureau de Bienfaisance - Fondation Mesny
5 Place du Tripot
57630 Vic-Sur-Seille

DOSSIER DE CONSULTATION DES ENTREPRISES

N° Aff : 16003
Le 28 mars 2018



Françoise CANTENEUR
Architecte D.P.L.G.
42, rue du Moulin
57340 DESTRY
Tél : 03 87 01 92 20 - 06 79 69 96 63

Bureau de Bienfaisance - Fondation Mesny
5 Place du Tripot
57630 Vic-Sur-Seille

DOSSIER DE CONSULTATION DES ENTREPRISES

N° Aff : 16003
Le 28 mars 2018

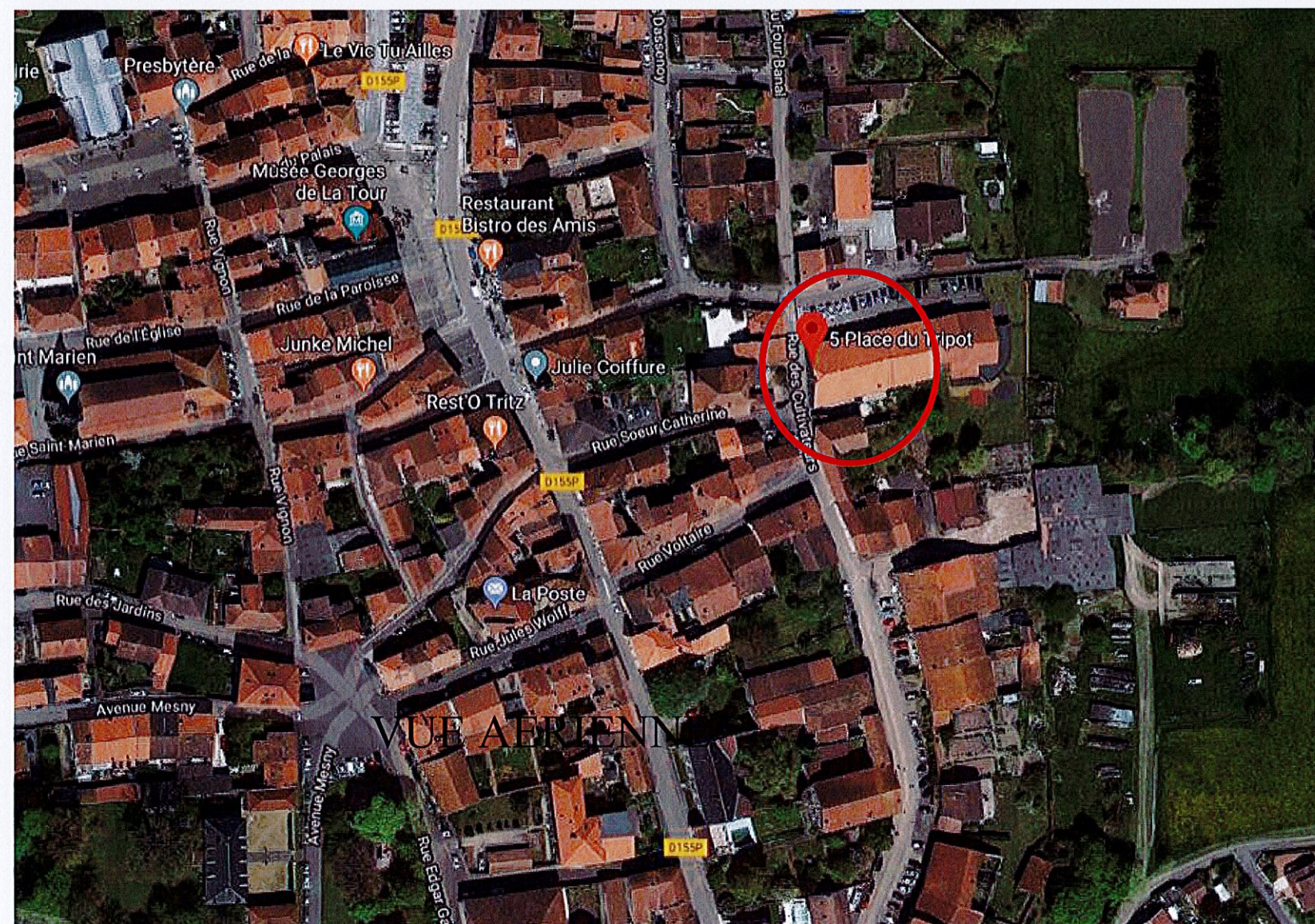
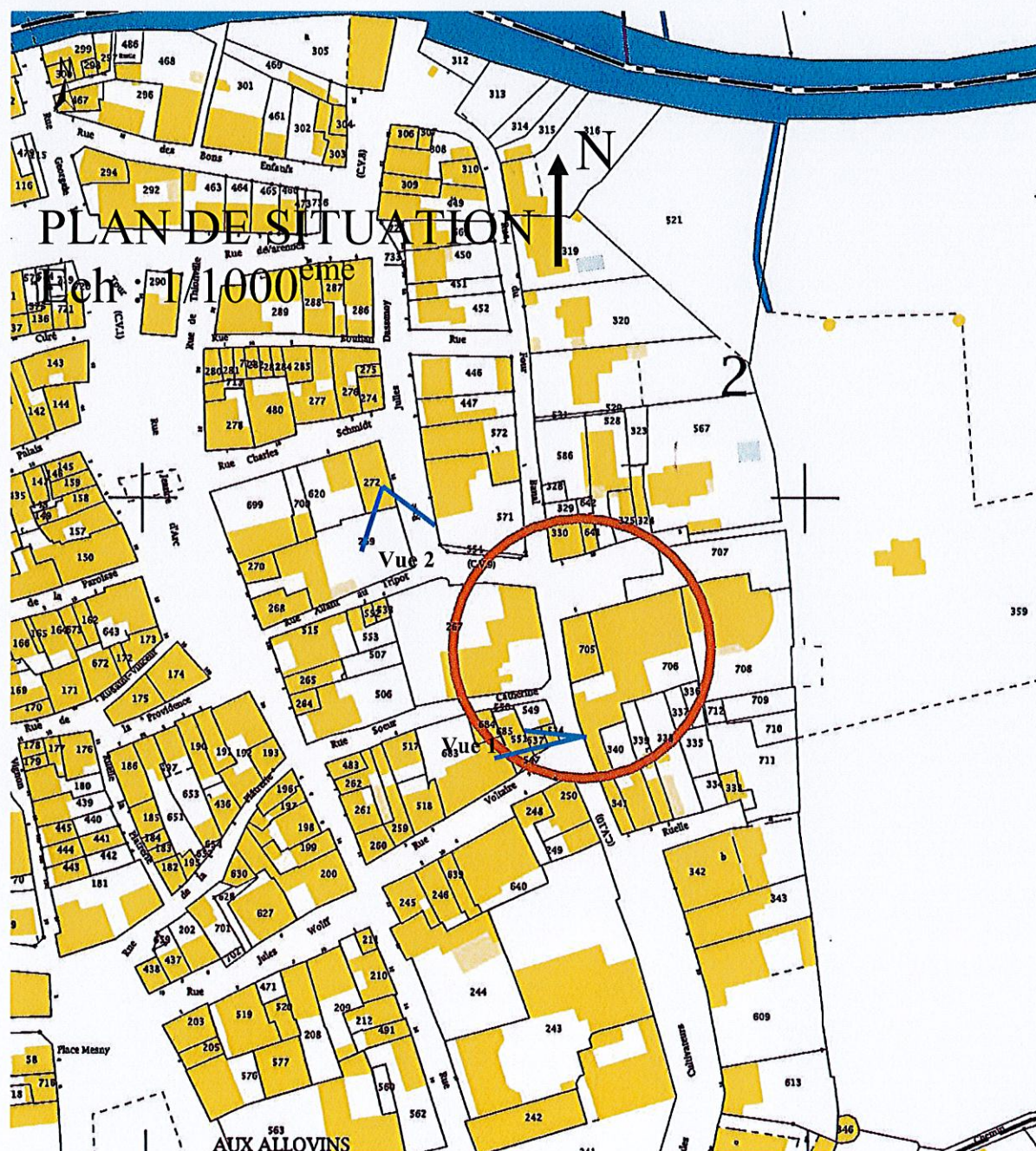

Françoise CANTENEUR
Architecte D.P.L.G.
42, rue du Moulin
57340 DESTRY
Tel : 03 87 01 92 20 - 06 79 69 96 63

Fondation MESNY
Place du Tripot
57630 Vic sur Seille

DOSSIER DE CONSULTATION DES ENTREPRISES EXISTANT

Le 28 mars 2018

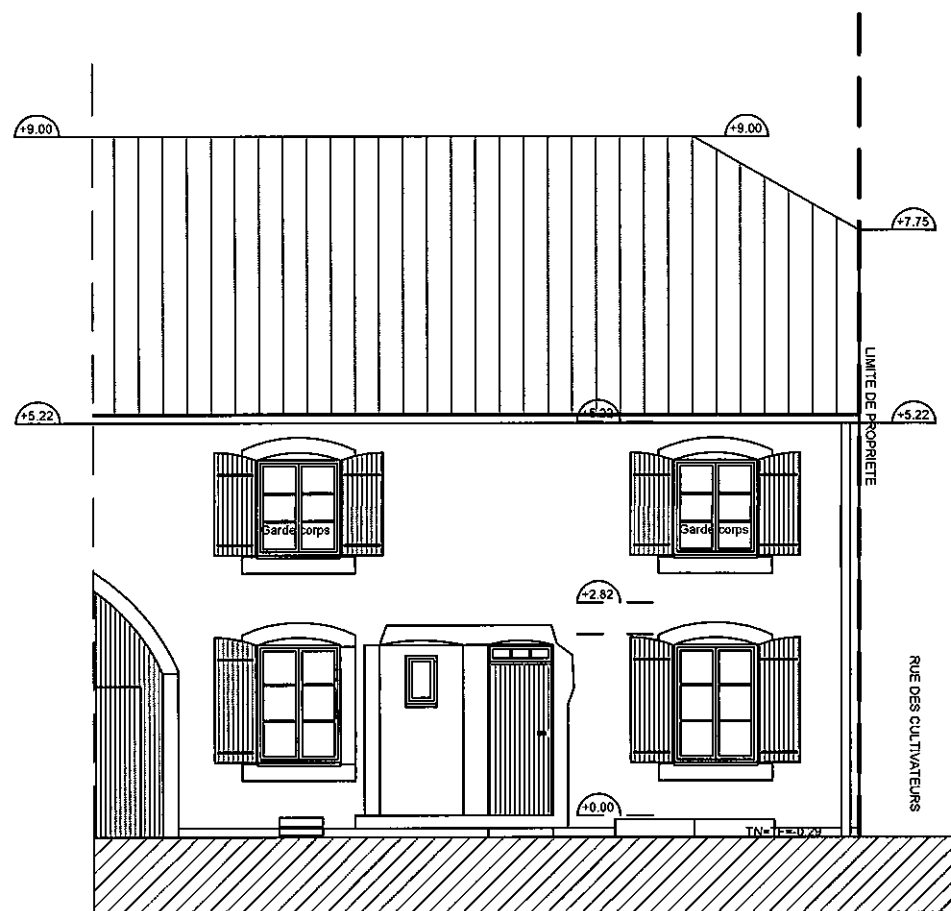

FACADE NORD
Ech: 1/100ème

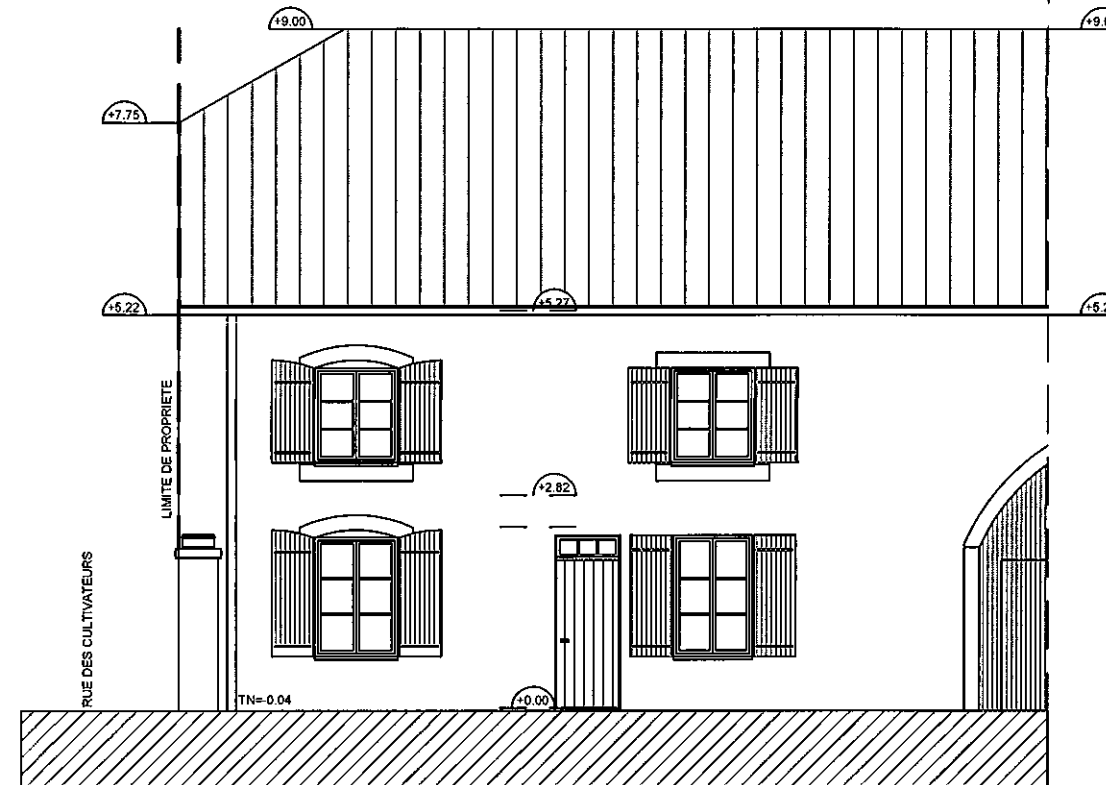

FACADE SUD
Ech: 1/100ème

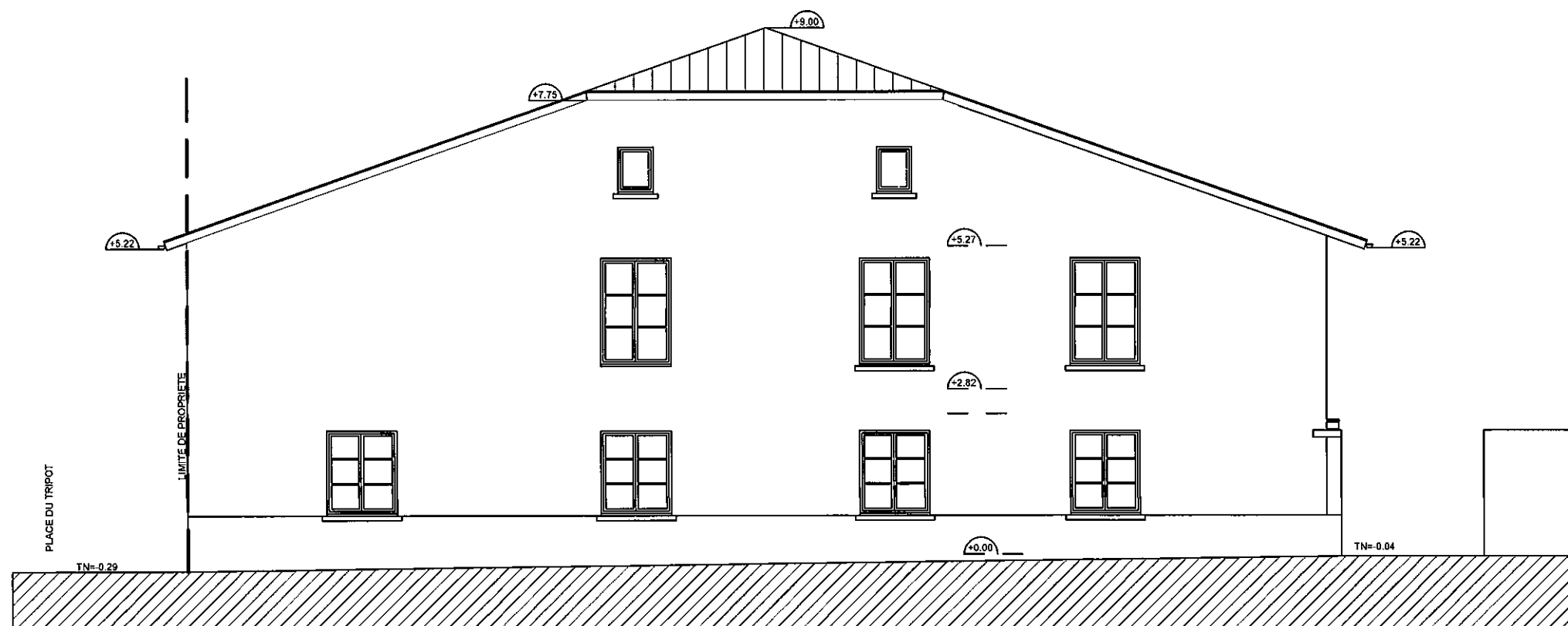

FACADE OUEST
Ech: 1/100ème

Françoise CANTENEUR
Architecte D.P.L.G.
42 rue du Moulin
57340 DESTRY
Tél : 03 87 01 22 20 - 06 79 69 96 63

Fondation MESNY
Place du Tripot
57630 Vic sur Seille

DOSSIER DE CONSULTATION DES ENTREPRISES PROJET

Le 28 mars 2018



FACADE SUD
Ech: 1/100ème



FACADE NORD
Ech: 1/100ème

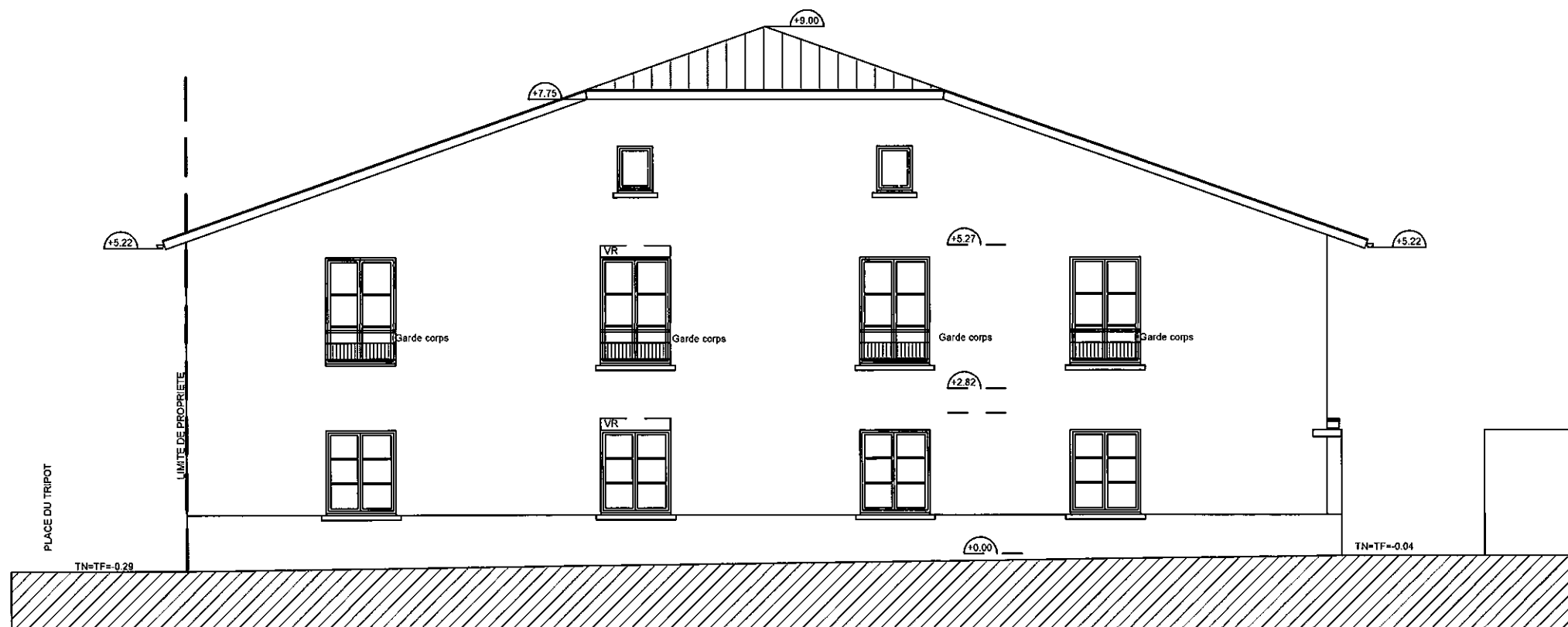

Françoise CANTENEUR
Architecte D.P.L.G.
42 rue du Moulin
57340 DESTRY
Tél : 03 87 01 92 20 - 06 79 69 96 63

FACADE OUEST
Ech: 1/100ème

NB: " Les présents plans
sont exclusivement destinés
à la demande de permis de
construire. Ils ne sont pas
des plans d'exécution et ne
peuvent donc en aucun cas
être directement utilisés
pour réaliser la construction"

Fondation MESNY
Place du Tripot
57630 Vic sur Seille

DOSSIER DE CONSULTATION DES ENTREPRISES PROJET

Le 28 mars 2017

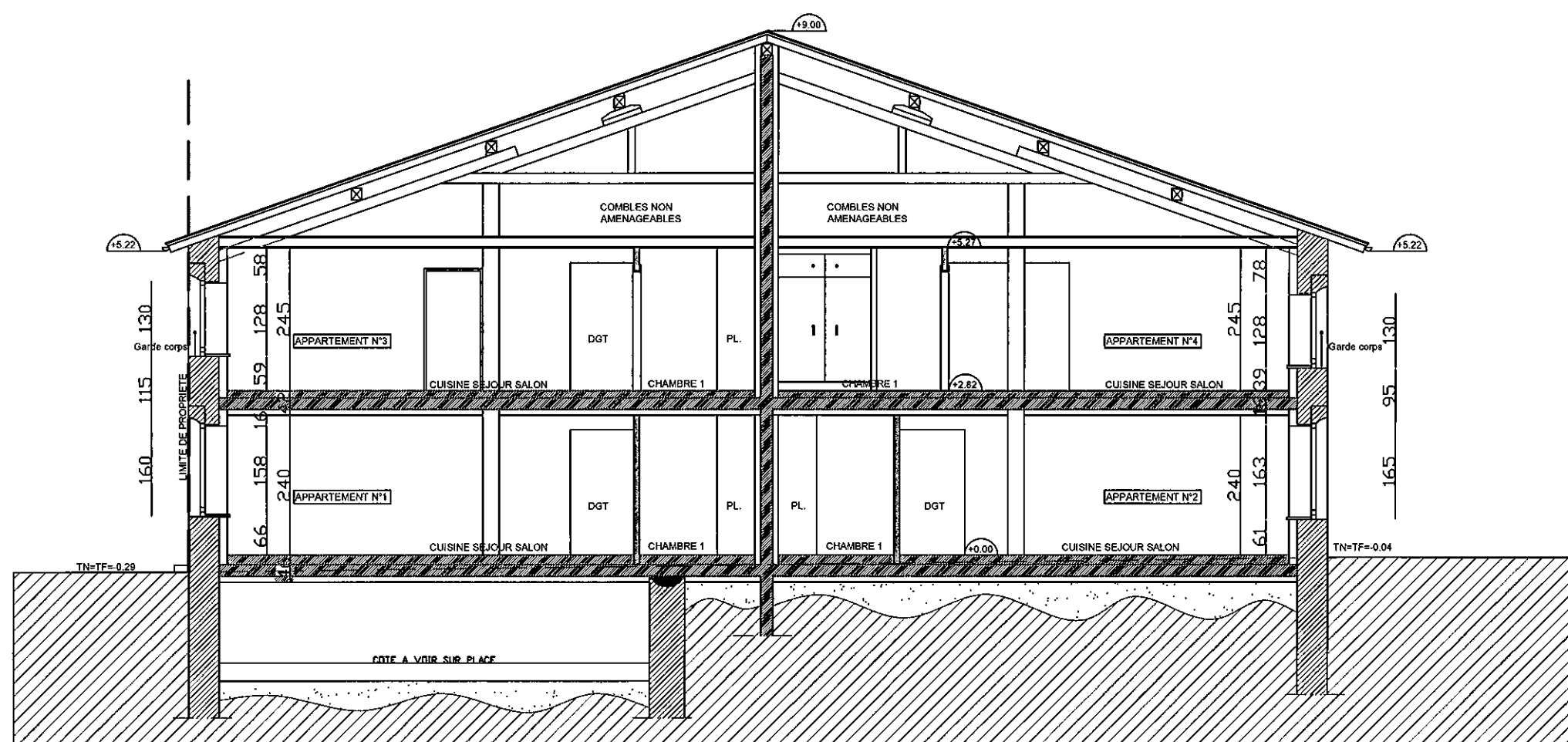

Françoise CANTENEUR
Architecte D.P.L.G.
42, rue du Moulin
57340 DESTRY
Tél : 03 87 01 82 20 - 06 79 69 96 69

COUPE AA sur TN
Ech: 1/100ème

Fondation MESNY
Place du Tripot
57630 Vic sur Seille

DOSSIER DE CONSULTATION DES ENTREPRISES

PROJET

Le 28 mars 2017

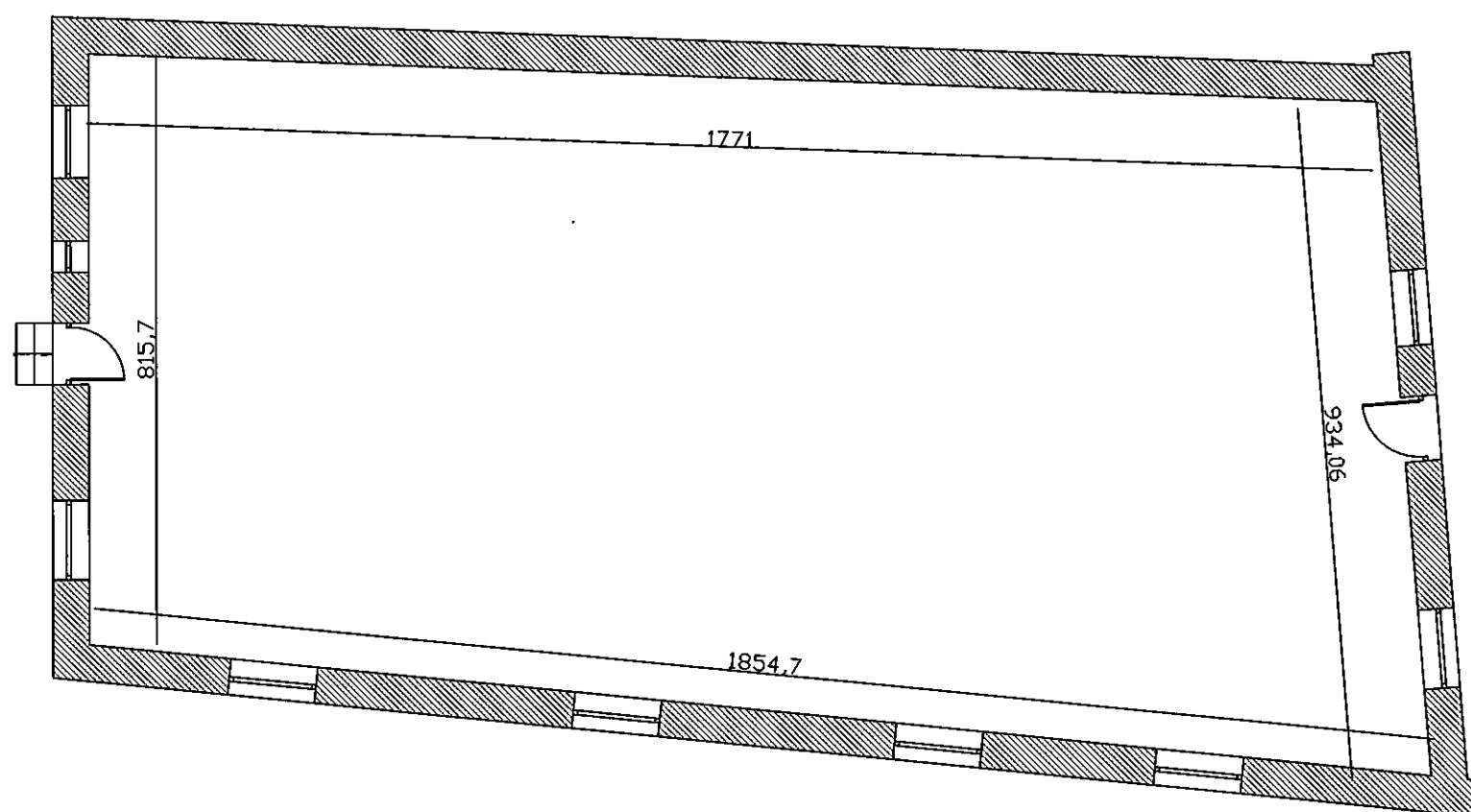

Françoise CANTENEUR
Architecte D.P.L.G.
42, rue du Moulin
57340 DESTRY
Tél : 03 87 01 92 30 - 06 79 69 96 63

PLAN RDC
ESQUISSE ENVELOPPE
Ech: 1/100ème

Fondation MESNY
Place du Tripot
57630 Vic sur Seille

DOSSIER DE CONSULTATION DES ENTREPRISES PROJET

Le 28 mars 2017

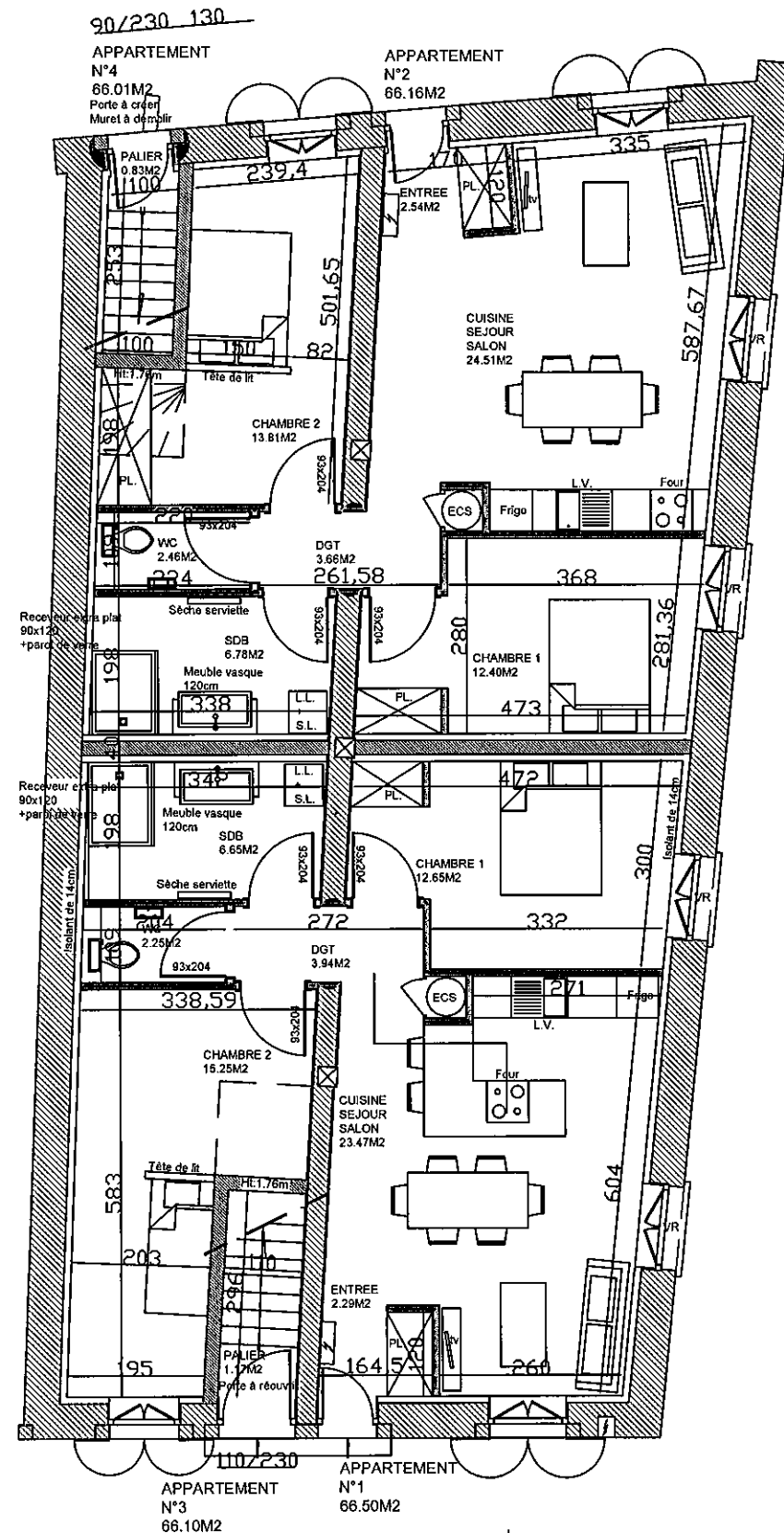

PLAN RDC
Ech: 1/100ème

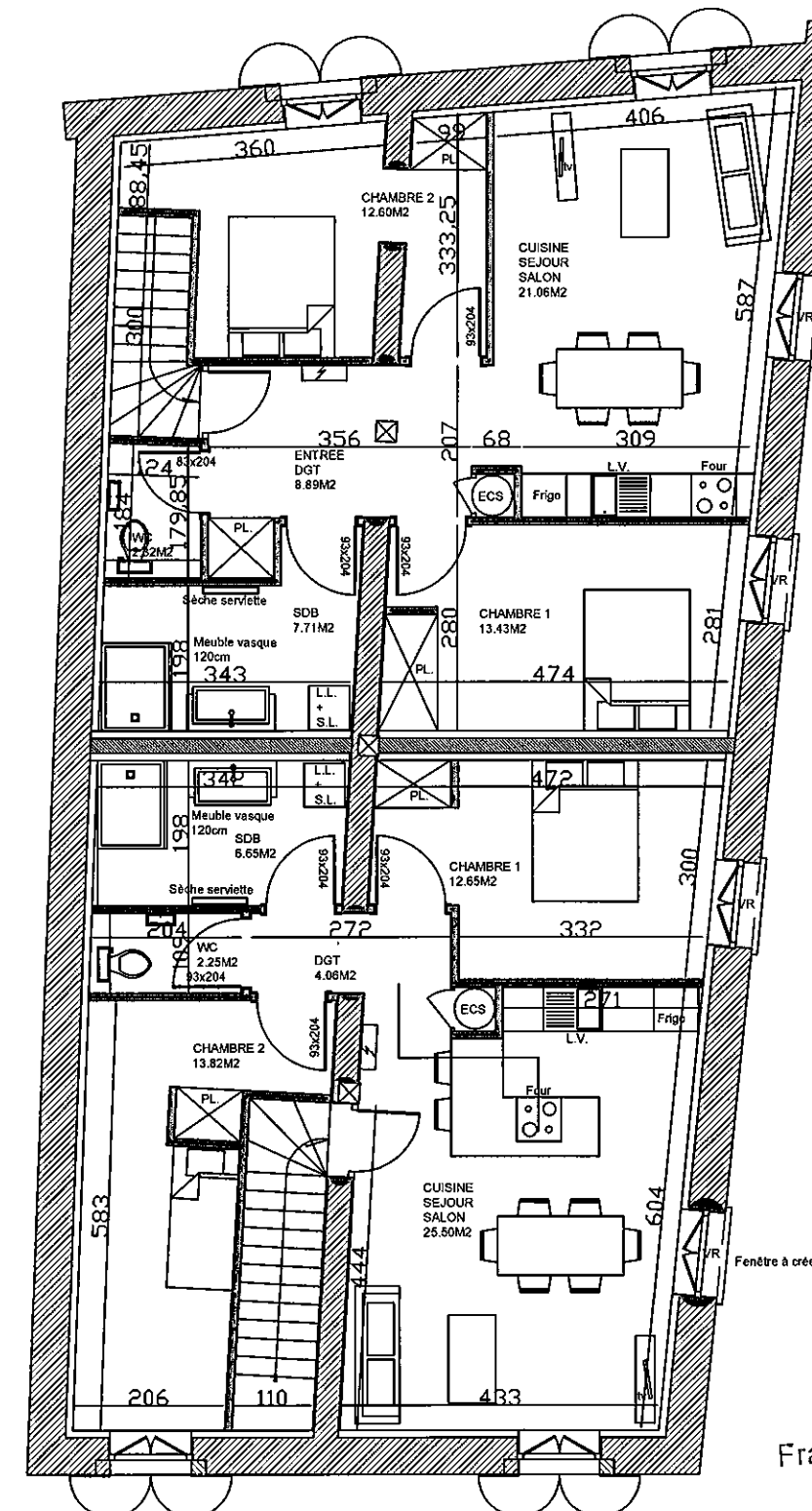

Françoise CANTENEUR
Architecte D.P.L.G.
42, rue du Moulin
57340 DESTRY
Tél : 03 87 01 92 20 - 06 79 69 96 63

PLAN ETAGE
Ech: 1/100ème